

# Mappa di Comunità della Val del Lago di Cavazzo o dei Tre Comuni

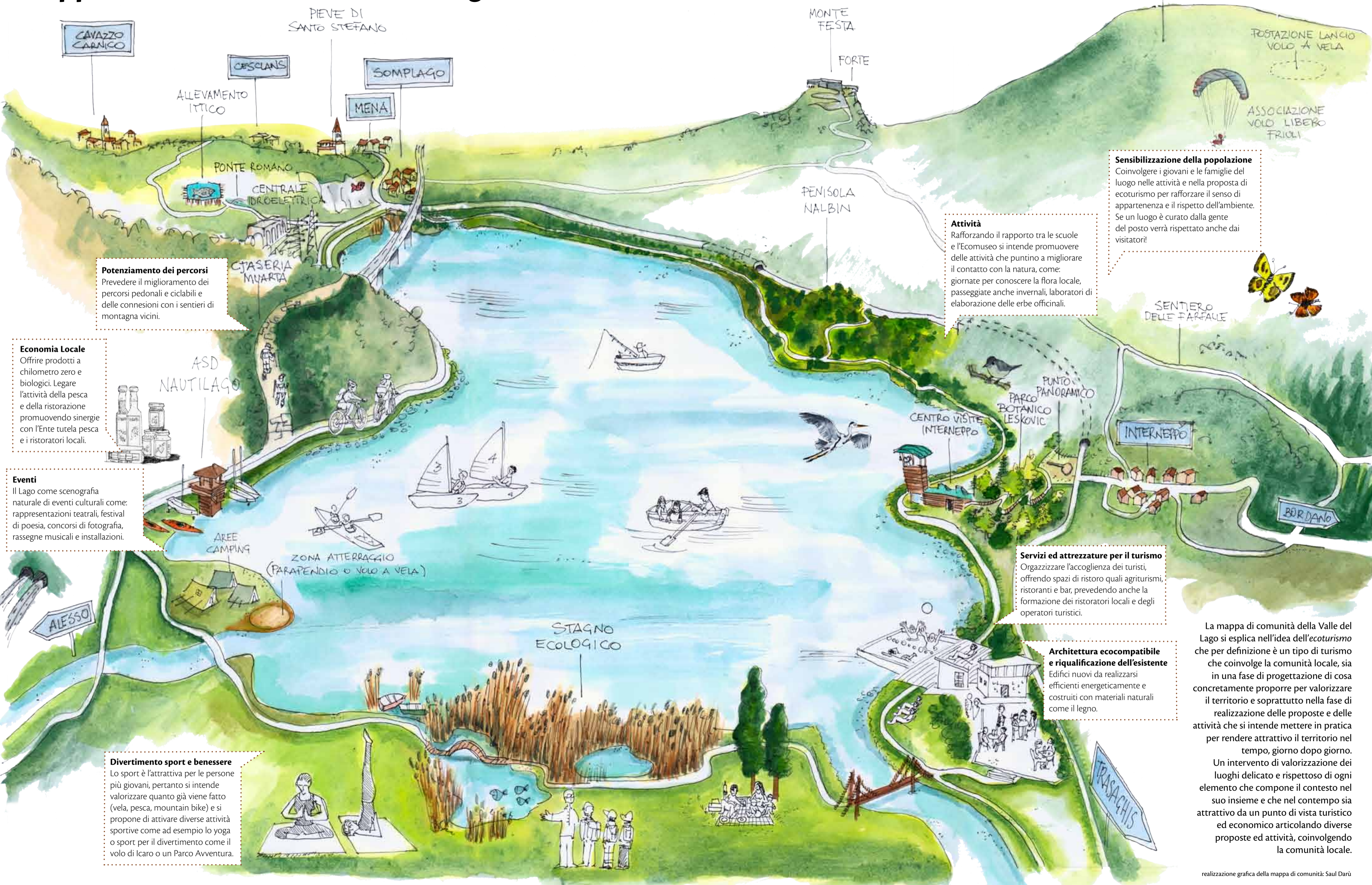

CAVAZZO CARNICO

CESSLANS

SOMPLAGO

MENA

ALLEVAMENTO ITTICO

PONTE ROMANO

CENTRALE IDROELETTRICA

CJASERIA MUARTA

ASD NAUTILAGO

AREE CAMPING

ZONA ATTERRAGGIO (PARAPENDIO O VOLO A VELA)

STAGNO ECOLOGICO

MONTE FESTA

FORTE

PENISOLA NALBIN

CENTRO VISITE INTERNEPPO

PUNTO PANORAMICO PARCO BOTANICO LESKOVIC

INTERNEPPO

BORDANO

MONTE SAN SIMEONE

POSTAZIONE LANCIO VOLO A VELA

ASSOCIAZIONE VOLO LIBERO FRIULI

SENTIERO DELLE FARFALLE

**Potenziamento dei percorsi**  
Prevedere il miglioramento dei percorsi pedonali e ciclabili e delle connessioni con i sentieri di montagna vicini.

**Economia Locale**  
Offrire prodotti a chilometro zero e biologici. Legare l'attività della pesca e della ristorazione promuovendo sinergie con l'Ente tutela pesca e i ristoratori locali.

**Eventi**  
Il Lago come scenografia naturale di eventi culturali come: rappresentazioni teatrali, festival di poesia, concorsi di fotografia, rassegne musicali e installazioni.

**Divertimento sport e benessere**  
Lo sport è l'attrattiva per le persone più giovani, pertanto si intende valorizzare quanto già viene fatto (vela, pesca, mountain bike) e si propone di attivare diverse attività sportive come ad esempio lo yoga o sport per il divertimento come il volo di Icaro o un Parco Avventura.

**Attività**  
Rafforzando il rapporto tra le scuole e l'Ecomuseo si intende promuovere delle attività che puntino a migliorare il contatto con la natura, come: giornate per conoscere la flora locale, passeggiate anche invernali, laboratori di elaborazione delle erbe officinali.

**Sensibilizzazione della popolazione**  
Coinvolgere i giovani e le famiglie del luogo nelle attività e nella proposta di ecoturismo per rafforzare il senso di appartenenza e il rispetto dell'ambiente. Se un luogo è curato dalla gente del posto verrà rispettato anche dai visitatori!

**Servizi ed attrezzature per il turismo**  
Organizzare l'accoglienza dei turisti, offrendo spazi di ristoro quali agriturismi, ristoranti e bar, prevedendo anche la formazione dei ristoratori locali e degli operatori turistici.

**Architettura ecocompatibile e riqualificazione dell'esistente**  
Edifici nuovi da realizzarsi efficienti energeticamente e costruiti con materiali naturali come il legno.

La mappa di comunità della Valle del Lago si esplica nell'idea dell'ecoturismo che per definizione è un tipo di turismo che coinvolge la comunità locale, sia in una fase di progettazione di cosa concretamente proporre per valorizzare il territorio e soprattutto nella fase di realizzazione delle proposte e delle attività che si intende mettere in pratica per rendere attrattivo il territorio nel tempo, giorno dopo giorno. Un intervento di valorizzazione dei luoghi delicato e rispettoso di ogni elemento che compone il contesto nel suo insieme e che nel contempo sia attrattivo da un punto di vista turistico ed economico articolando diverse proposte ed attività, coinvolgendo la comunità locale.