



PROGRAMMA DI SVILUPPO RURALE  
DELLA REGIONE AUTONOMA  
FRIULI VENEZIA GIULIA



Fondo europeo agricolo  
per lo sviluppo rurale: l'Europa  
investe nelle zone rurali



REGIONE AUTONOMA  
FRIULI VENEZIA GIULIA



## Piano strategico PAC 2023-2027 - Intervento SRG06 Leader

# La Strategia di Sviluppo Locale 2023-2027 del GAL Open Leader

Venezia, 26 settembre 2023



## *Gli ambiti tematici della SSL*

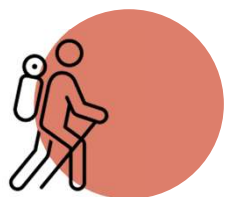

**SISTEMI DI OFFERTA SOCIOCULTURALI E TURISTICO RICREATIVI LOCALI**



**SERVIZI ECOSISTEMICI, BIODIVERSITÀ, RISORSE NATURALI E PAESAGGIO**

## *Dotazione finanziaria della SSL*

- ✓ **€ 2.000.000** (dotazione minima)
- ✓ **€ 140.507** (dotazione calcolata sulla popolazione residente:  $4,60 \text{ €} \times 30.545 \text{ abitanti}$ )
- ✓ **€ 350.000** (dotazione calcolata sul tasso di spopolamento:  $-5,46 \geq -5,01\%$ )
- ✓ **€ 500.000** (dotazione aggiuntiva per l'Area interna)

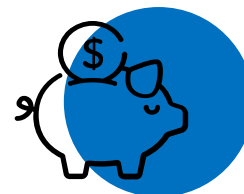

**€ 2.990.507**



## *Gli ambiti tematici della SSL*

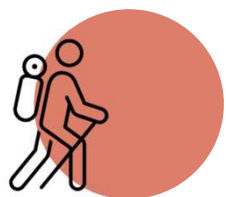

**SISTEMI DI OFFERTA SOCIOCULTURALI E TURISTICO RICREATIVI LOCALI**



**SERVIZI ECOSISTEMICI, BIODIVERSITÀ, RISORSE NATURALI E PAESAGGIO**

## *Azioni attivate*

- ✓ *Attivazione e sviluppo di servizi socioculturali, ricreativi, sportivi e turistici*
- ✓ *Strutture e servizi per il turismo esperienziale*
- ✓ *Creazione e sviluppo di attività extra agricole*

- ✓ *Interventi per la cura e la valorizzazione del paesaggio*





## SISTEMI DI OFFERTA SOCIOCULTURALI E TURISTICO RICREATIVI LOCALI

### Intervento 1 - Attivazione e sviluppo di servizi socioculturali, ricreativi, sportivi e turistici

L'intervento punta allo sviluppo sociale ed economico delle aree rurali attraverso investimenti finalizzati a potenziare le infrastrutture con l'obiettivo da un lato di dotare i territori di quei servizi di base imprescindibili per combattere lo spopolamento e dall'altro quello di rendere maggiormente attrattive le aree rurali quali luogo di residenza, studio, lavoro e benessere psico-fisico.

Si intende pertanto favorire gli interventi funzionali ad erogare servizi (a residenti e turisti) e a potenziare le infrastrutture con la finalità di migliorare e rendere più inclusiva la fruizione turistica.





## SISTEMI DI OFFERTA SOCIOCULTURALI E TURISTICO RICREATIVI LOCALI

Attivazione e sviluppo di servizi socioculturali, ricreativi, sportivi e turistici

L'azione consiste pertanto nel sostegno agli investimenti per:



- creare, recuperare e riqualificare spazi pubblici e di aggregazione;
- favorire nuove forme di mobilità sostenibile;
- sostenere iniziative e attività socio-educative e socio-formative;
- sostenere interventi volti a rafforzare l'accessibilità e la fruibilità delle strutture e dei percorsi;
- favorire l'allestimento di spazi per il coworking, laboratori collettivi, ecc.;
- realizzare spazi destinati a ludoteche, spazi polifunzionali ricreativi, aree attrezzate per l'infanzia;
- realizzare e/o adeguare strutture per attività culturali (teatri, musei, cinema, locali destinati ad accogliere iniziative sociali e culturali, orti botanici, ecc.);



## SISTEMI DI OFFERTA SOCIOCULTURALI E TURISTICO RICREATIVI LOCALI

### Attivazione e sviluppo di servizi socioculturali, ricreativi, sportivi e turistici

- sostenere l'avvio e il potenziamento di fattorie didattiche e sociali;
- sostenere investimenti volti a migliorare il posizionamento sul mercato dell'area;
- realizzare e/o adeguare le strutture e le aree per attività sportive;
- realizzare aree picnic, punti sosta, servizi igienici, segnaletica e pannelli descrittivi;
- realizzare o migliorare centri di informazione, accoglienza turistica e promozione e vendita dei prodotti locali;
- potenziare l'innovazione tecnologica dei servizi turistici;
- realizzare materiale turistico e informativo (cartaceo o su altri supporti multimediali) e siti web;
- organizzare a livello aggregato servizi di promozione, ricezione, accoglienza, accompagnamento e altre attività connesse alle esigenze del turismo rurale.





## SISTEMI DI OFFERTA SOCIOCULTURALI E TURISTICO RICREATIVI LOCALI

Attivazione e sviluppo di servizi socioculturali, ricreativi, sportivi e turistici

- Beneficiari** ➔
- Micro, piccole e medie imprese
  - Persone fisiche
  - Enti pubblici
  - Associazioni
  - Partenariati

- Intensità** ➔
- **70% - 100%** a seconda della tipologia di beneficiario

- Dotazione** ➔
- **€ 592.880**



FACING INNOVATION



## SISTEMI DI OFFERTA SOCIOCULTURALI E TURISTICO RICREATIVI LOCALI

Attivazione e sviluppo di servizi socioculturali, ricreativi, sportivi e turistici

Costi ammissibili



- costruzione, acquisizione, incluso il leasing, o miglioramento, ristrutturazione, recupero e ampliamento di beni immobili e relative pertinenze, incluse le opere di miglioramento fondiario;
- acquisto o leasing di nuovi macchinari, impianti, attrezzature ed allestimenti, inclusa la messa in opera;
- spese generali collegate alle spese di cui ai punti a) e b);
- i seguenti investimenti immateriali: acquisizione o sviluppo di programmi informatici e acquisizione di brevetti, licenze, diritti d'autore, marchi commerciali;





## SISTEMI DI OFFERTA SOCIOCULTURALI E TURISTICO RICREATIVI LOCALI

Attivazione e sviluppo di servizi socioculturali, ricreativi, sportivi e turistici

Costi ammissibili



- spese relative alle attività di informazione, comunicazione e promozione;
- solo per la categoria di beneficiari Enti pubblici, personale specificatamente impiegato nell'erogazione del servizio attivato e/o implementato. L'importo massimo di queste spese è pari al 20% della spesa ammissibile totale dell'operazione.





## SISTEMI DI OFFERTA SOCIOCULTURALI E TURISTICO RICREATIVI LOCALI

Attivazione e sviluppo di servizi socioculturali, ricreativi, sportivi e turistici

### Condizioni di ammissibilità



- Costo minimo **€ 10.000**
- Costo massimo **€ 200.000**

### Principi di selezione



- Localizzazione territoriale
- Caratteristiche del soggetto richiedente
- Partecipazione a progetti integrati
- Caratteristiche progettuali
- Connessione con altri operatori



## SISTEMI DI OFFERTA SOCIOCULTURALI E TURISTICO RICREATIVI LOCALI

### Intervento 2 - Strutture e servizi per l'ospitalità diffusa e il turismo esperienziale

Negli ultimi anni, la domanda turistica è mutata: si parla sempre di più di turismo esperienziale. Durante la permanenza sul territorio, il turista cerca interazione, vuole conoscerne cultura e tradizioni, il modo di vivere della gente del posto.

Le strutture ricettive che più si prestano a questa forma di turismo sono quelle a dimensione locale, a gestione familiare o immerse nella natura.





## SISTEMI DI OFFERTA SOCIOCULTURALI E TURISTICO RICREATIVI LOCALI

Strutture e servizi per l'ospitalità diffusa e per il turismo esperienziale

L'azione consiste pertanto nel sostegno agli investimenti per:



- qualificare e potenziare l'offerta ricettiva locale, rafforzando i servizi complementari;
- accrescere l'ospitalità diffusa in particolare in quelle aree nelle quali è ancora poco presente e dove la domanda non trova adeguata copertura;
- valorizzare e riqualificare a fini turistici il patrimonio edilizio esistente;
- favorire la creazione di un sistema integrato di alloggi ed esperienze da offrire al turista.



## SISTEMI DI OFFERTA SOCIOCULTURALI E TURISTICO RICREATIVI LOCALI

Strutture e servizi per l'ospitalità diffusa e per il turismo esperienziale

Attività turistiche di cui L.R. 21/2016



- B&B, affittacamere, case vacanza;
- Strutture ricettive all'aria aperta (campeggi, villaggi turistici, villaggi sopraelevati, dry marina e marina resort);
- Strutture ricettive ecocompatibili in aree naturali (manufatti realizzati con materiali naturali o con tecniche di bioedilizia);
- Strutture ricettive a carattere sociale (alberghi/ostelli per la gioventù, case per ferie, foresterie e centri per soggiorni sociali);
- Rifugi alpini, escursionistici e bivacchi;





## SISTEMI DI OFFERTA SOCIOCULTURALI E TURISTICO RICREATIVI LOCALI

Strutture e servizi per l'ospitalità diffusa e per il turismo esperienziale

Attività complementari all'alloggio di cui L.R. 21/2016



- messa a disposizione di aree dotate di attrezzature ginnico-sportive;
- servizio di trasporto gratuito mediante navetta;
- rimessa dei veicoli dei soli alloggiati;
- messa a disposizione di saune, bagni turchi e vasche con idromassaggio;
- somministrazione di alimenti e bevande, fornitura di giornali, riviste, cartoline e francobolli.



## SISTEMI DI OFFERTA SOCIOCULTURALI E TURISTICO RICREATIVI LOCALI

Strutture e servizi per l'ospitalità diffusa e per il turismo esperienziale

Attività agrituristiche di cui L.R. 25/1996



- ospitalità per soggiorno, in appositi locali aziendali a ciò adibiti;
- accoglimento in spazi aperti destinati alla sosta di campeggiatori o di turisti anche muniti di altri mezzi di pernottamento autonomi e mobili;
- la somministrazione di pasti e di bevande;
- organizzazione di attività escursionistiche;
- nolo di cicli, organizzazione di iniziative ricreative, culturali e didattiche;



## SISTEMI DI OFFERTA SOCIOCULTURALI E TURISTICO RICREATIVI LOCALI

Strutture e servizi per l'ospitalità diffusa e per il turismo esperienziale

### Beneficiari →

- Micro, piccole e medie imprese
- Imprenditori agricoli e aziende agricole
- Associazioni
- Persone fisiche
- Enti pubblici

### Intensità →

- per le attività turistiche: **60% - 90%**
- per le attività agrituristiche: **40% - 60%**

### Dotazione →

- **€ 400.000** destinati all'intero territorio GAL
- **€ 200.000** destinati all'area interna



FACING INNOVATION





## SISTEMI DI OFFERTA SOCIOCULTURALI E TURISTICO RICREATIVI LOCALI

Strutture e servizi per l'ospitalità diffusa e per il turismo esperienziale

### Costi ammissibili



- a) costruzione, acquisizione, incluso il leasing, o miglioramento, ristrutturazione, recupero e ampliamento di beni immobili e relative pertinenze, incluse le opere di miglioramento fondiario;
- b) acquisto o leasing di nuovi macchinari, impianti, attrezzature ed allestimenti, inclusa la messa in opera;
- c) spese generali collegate alle spese di cui ai punti a) e b);
- d) i seguenti investimenti immateriali: acquisizione o sviluppo di programmi informatici e acquisizione di brevetti, licenze, diritti d'autore, marchi commerciali;
- e) spese relative alle attività di informazione, comunicazione e promozione.



## SISTEMI DI OFFERTA SOCIOCULTURALI E TURISTICO RICREATIVI LOCALI

Strutture e servizi per l'ospitalità diffusa e per il turismo esperienziale

### Condizioni di ammissibilità



- Costo minimo **€ 20.000**
- Costo massimo **€ 150.000**

### Principi di selezione



- Localizzazione territoriale
- Caratteristiche del soggetto richiedente
- Caratteristiche progettuali
- Connessione con altri operatori





## SISTEMI DI OFFERTA SOCIOCULTURALI E TURISTICO RICREATIVI LOCALI

### Intervento 3 - Creazione e sviluppo di attività extra agricole

L'intervento sostiene l'avviamento di nuove attività imprenditoriali extra agricole e lo sviluppo di attività imprenditoriali extra agricole esistenti al fine di contribuire all'attrattività delle aree rurali contrastandone il progressivo spopolamento e creando nuova occupazione.

L'intervento sostiene altresì gli investimenti necessari alle attività di servizio nelle aree rurali valorizzando le risorse locali.



FACING INNOVATION



## SISTEMI DI OFFERTA SOCIOCULTURALI E TURISTICO RICREATIVI LOCALI

Creazione e sviluppo di attività extra agricole

Le attività extra agricole considerate sono di tipo:

- **commerciale**, per il miglioramento della fruibilità e dell'attrattività dei territori rurali
- **artigianale**, per la valorizzazione dei territori e delle tipicità locali
- **di servizio**, indirizzate ad aumentare la capacità del territorio di fornire servizi alla popolazione, ai turisti e alle imprese.





## SISTEMI DI OFFERTA SOCIOCULTURALI E TURISTICO RICREATIVI LOCALI

Creazione e sviluppo di attività extra agricole

### AVVIO DI NUOVE IMPRESE

- Beneficiari** →
- Persone fisiche
  - Micro, piccole e medie imprese

- Intensità** →
- Premio da **€ 25.000** a **€ 35.000**





## SISTEMI DI OFFERTA SOCIOCULTURALI E TURISTICO RICREATIVI LOCALI

Creazione e sviluppo di attività extra agricole

### IMPRESE ESISTENTI

**Beneficiari**



- Micro, piccole imprese e medie imprese

**Intensità**



- **50% - 60%** a seconda della tipologia di beneficiario e della localizzazione





## SISTEMI DI OFFERTA SOCIOCULTURALI E TURISTICO RICREATIVI LOCALI

Creazione e sviluppo di attività extra agricole

### Costi ammissibili (**Imprese esistenti**)



- a) miglioramento, ristrutturazione, recupero e ampliamento di beni immobili finalizzati allo svolgimento delle attività aziendali;
- b) miglioramento delle aree esterne di pertinenza degli immobili di cui al punto precedente, esclusivamente collegate all'attività oggetto del finanziamento;
- c) acquisto di nuovi macchinari, impianti, attrezzature ed allestimenti, inclusa la messa in opera;
- d) spese generali collegate alle spese di cui ai punti a), b) e c);
- e) i seguenti investimenti immateriali: acquisizione o sviluppo di programmi informatici e acquisizione di brevetti, licenze, diritti d'autore, marchi commerciali;
- f) spese relative alle attività di informazione, comunicazione e promozione.



## SISTEMI DI OFFERTA SOCIOCULTURALI E TURISTICO RICREATIVI LOCALI

Creazione e sviluppo di attività extra agricole

**Dotazione** ➔

- € 200.000 destinati all'intero territorio GAL
- € 300.000 destinati all'area interna

**Condizioni di ammissibilità** ➔

- Costo minimo € 10.000
- Costo massimo € 150.000

**Principi di selezione** ➔

- Localizzazione territoriale
- Caratteristiche del soggetto richiedente
- Caratteristiche progettuali
- Connessione con altri operatori







## SERVIZI ECOSISTEMICI, BIODIVERSITÀ, RISORSE NATURALI E PAESAGGIO

### Intervento 4 - Interventi per la cura e la valorizzazione del paesaggio

Il territorio del GAL è caratterizzato da elementi di grande valore ambientale e paesaggistico. Tuttavia, in un'ampia parte del territorio la contrazione delle attività agricole e forestali ha ridotto la biodiversità e la manutenzione del territorio, mettendo a rischio la stessa sicurezza delle comunità locali e la fruizione turistica.



## SERVIZI ECOSISTEMICI, BIODIVERSITÀ, RISORSE NATURALI E PAESAGGIO

Interventi per la cura e la valorizzazione del paesaggio

L'azione consiste pertanto nel sostegno agli investimenti per:



- preservare gli habitat e i paesaggi rurali, storici e tradizionali, salvaguardandone gli elementi tipici (recupero di prati e pascoli, tutela e valorizzazione delle foreste, riqualificazione di piccoli manufatti rurali, muretti a secco, ecc.);
- migliorare la sentieristica al fine di garantire la fruizione turistica sostenibile del territorio, anche sperimentando nuove forme di gestione;
- riqualificare, valorizzare e rendere accessibili aree degradate;



## SERVIZI ECOSISTEMICI, BIODIVERSITÀ, RISORSE NATURALI E PAESAGGIO

Interventi per la cura e la valorizzazione del paesaggio

- salvaguardare la biodiversità animale e vegetale (sistemi macchia radura, stagni, strutture per favorire il rifugio, ecc.);
- ridurre il consumo di acqua;
- consentire la convivenza con la fauna selvatica (recinzioni, casette per la protezione delle arnie, reti, interventi per la connettività ecologica, ecc.);
- aree di sosta, punti informativi, punti di osservazione, ecc.;
- contribuire a rendere il territorio più resiliente ai cambiamenti climatici.



## SERVIZI ECOSISTEMICI, BIODIVERSITÀ, RISORSE NATURALI E PAESAGGIO

Interventi per la cura e la valorizzazione del paesaggio

**Beneficiari** → Soggetti pubblici e privati in forma singola e/o associata, proprietari dei fondi e dei manufatti rurali o titolari di un diritto previsto in un contratto o in un altro atto giuridico riconosciuto dalla legge.

**Intensità** → **100%** (investimenti non produttivi)

**Dotazione** → • **€ 500.000**

**Costi ammissibili legati alla tipologia di intervento**





## SERVIZI ECOSISTEMICI, BIODIVERSITÀ, RISORSE NATURALI E PAESAGGIO

Interventi per la cura e la valorizzazione del paesaggio

### Condizioni di ammissibilità



- Costo minimo **€ 3.000**
- Costo massimo **€ 100.000**
- Costo massimo **progetto integrato € 250.000**

### Principi di selezione



- Localizzazione territoriale
- Caratteristiche del soggetto richiedente
- Partecipazione a progetti integrati
- Caratteristiche progettuali
- Connessione con altri operatori